

アプリ操作ガイド

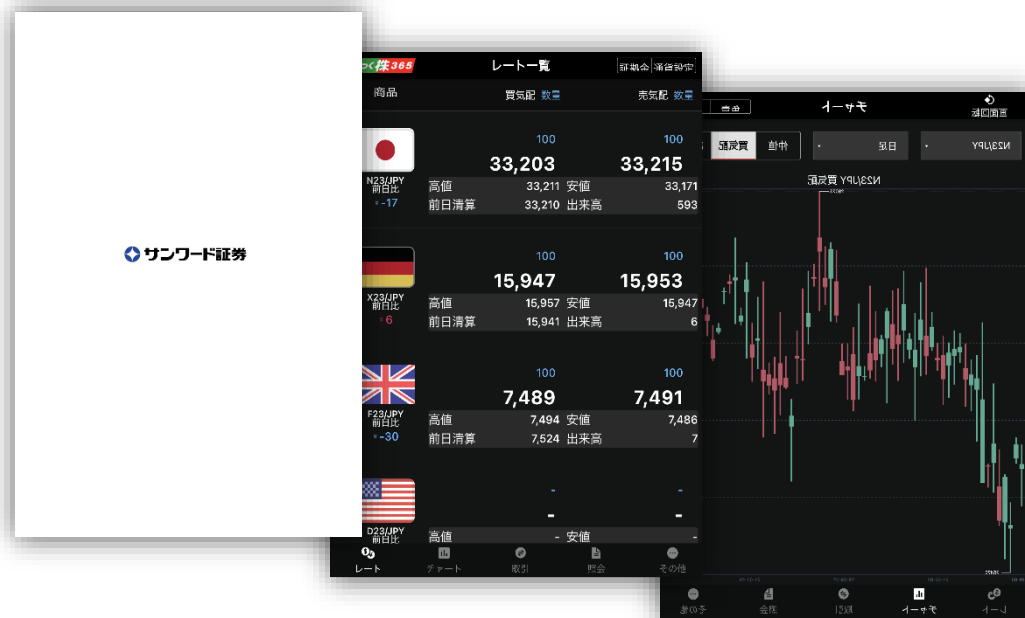

【目次】

• アプリのダウンロードと起動	3
• ログイン	4
• ログインができない場合	5
• 画面構成	6
• レート一覧	7
• チャート	8
• チャート画面の設定	9
• 取引	10
• 発注できない場合	11
• 照会	13
• 決済	16
• 注文中の変更・取消	18
• その他	19
• パスワード再登録の申請	21

■アプリのダウンロードと起動



App Store もしくは Playストアで「サンワードCFD」を検索し、アプリケーションのダウンロードをします。



お客様のiPhoneもしくはAndroidに「サンワードCFD」のアプリが生成されます。
アプリのアイコンをタップして、ログイン画面を起動します。



アプリのアイコンをタップすると、ログイン画面が表示されるまでの間は、スプラッシュ画面が表示されます。

■ ログイン

サンワードCFD くりっく株365

ログインID
00000000

パスワード
.....

☒ ログインID・パスワードを保存する

ログイン

スマホウェブへログイン

[パスワードがご不明な方はこちら](#)

Ver. 1.0.11
サンワード証券株式会社
日本証券業協会
一般社団法人金融先物取引業協会
日本商品先物取引協会
[プライバシーポリシー](#)

ログインID、パスワードを入力します。

「ログイン」ボタンでアプリにログインします。

※ID・パスワードは、口座開設の際に当社より発送させていただいたものをご入力ください。

チェック欄にチェックを入れると、IDとパスワードを保存することができます。

■ログインができない場合

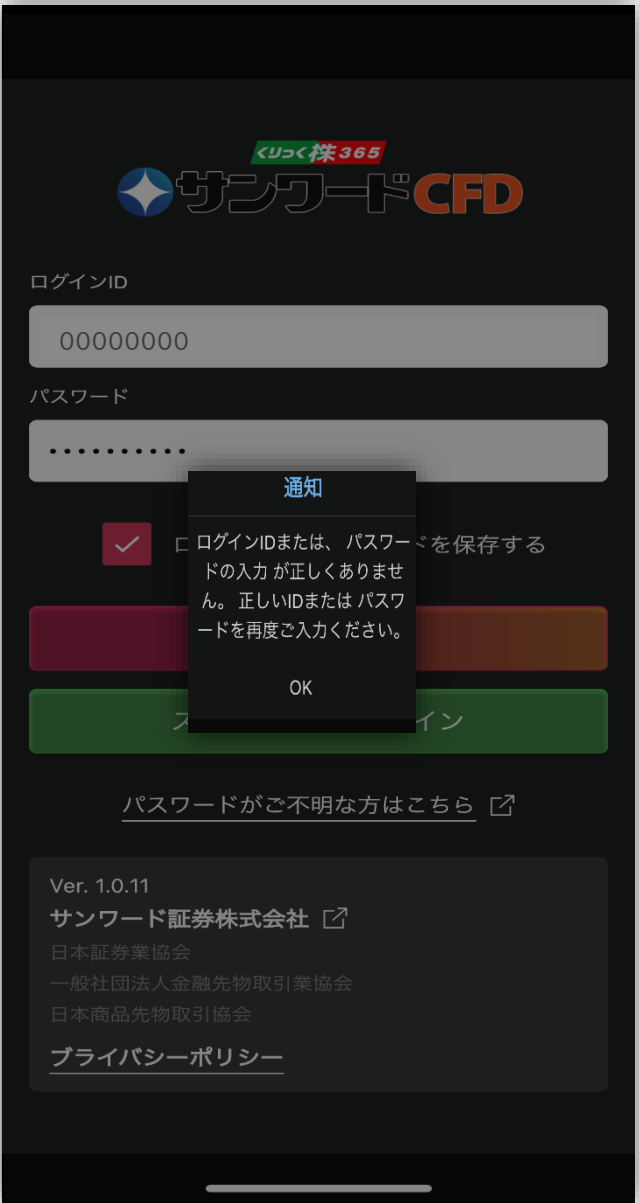

パスワードを5回連続で間違えますと、ロックがかかりログインできなくなります。

(『パスワード再登録の申請』の手順については21ページ参照)

ロックの解除をご希望の方、『パスワード再登録の申請』*ができない方は、下記までご連絡ください。

コンシェルジュデスク

受付時間

0120-965-477

(月) 7:00 ~ (土) 6:00

画面構成

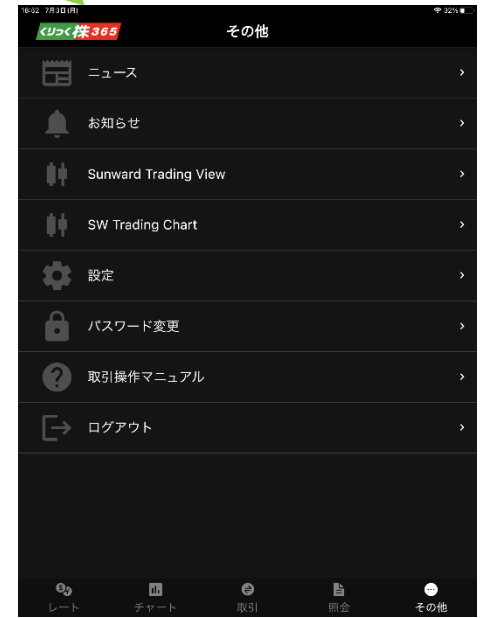
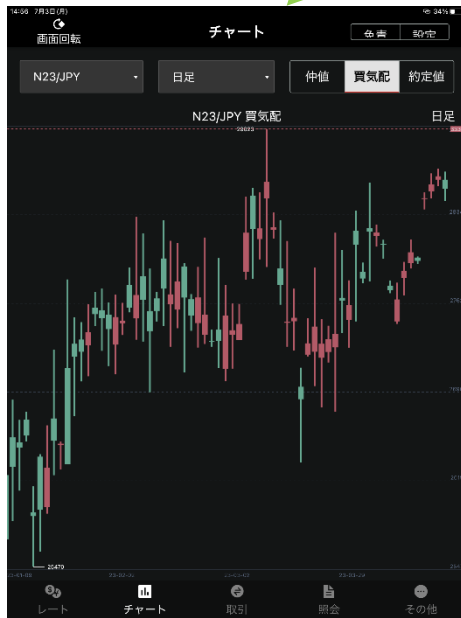
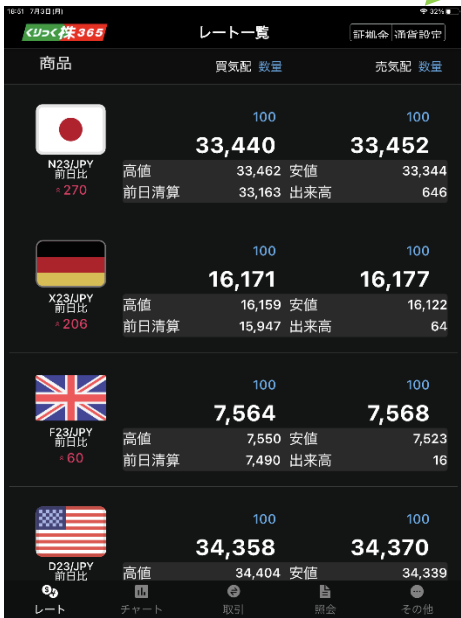

レート一覧

通貨ペアごとに現在のレートを表示します。レート一覧から注文を出すことができます。

チャート

通貨ペア別チャートを表示します。チャート上から発注、テクニカル指標が表示できます。

取引

新規・決済注文を出すことができます。
※画面下部に表示される注意事項をご確認ください。

照会

取引に必要な照会メニューを項目別に表示します。

その他

ニュースやお知らせなど取引に必要な項目を表示します。各種設定も行うことができます。

レート一覧

現在のレート情報を表示する画面です。通貨ペアごとの、買気配/売気配のレート、高値/安値、前日比の情報を表示します。表示されているレートをタップすることで該当通貨ペアの「取引」画面（注文入力画面）へ遷移します。

「通貨設定」をタップすると、レートの表示サイズや、表示通貨ペアの選択・並べ替えができます。

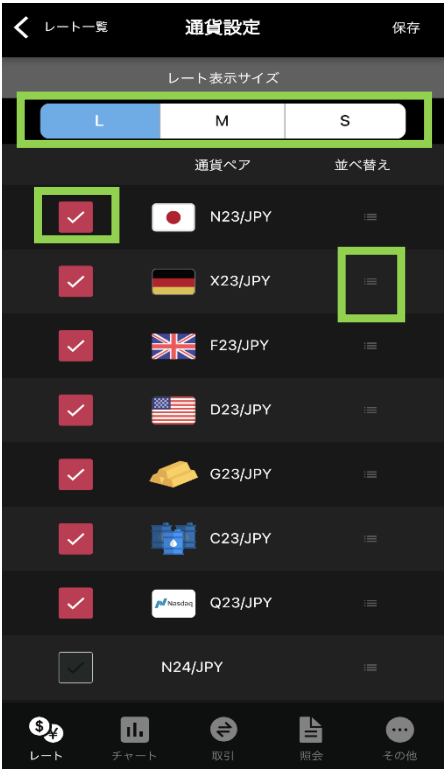

右側の並べ替えボタンを長押ししたまま上下にスライドさせると表示順が変更できます。

●レート一覧から発注



表示レートをタップすると、「取引」画面（注文入力画面）に遷移します。

※画面下部に表示されている注意事項をご確認ください。

■チャート

通貨ペア別にチャート表示、テクニカル表示、ローソク足の4本値情報を見ることができます。
また、チャート画面上をダブルタップすると「取引」画面へ遷移し、発注することもできます。

●チャート画面の操作



通貨ペア、ローソク足、
買気配/約定値の変更をす
ることができます。

ローソク足に指を置くと
4本値が表示されます。

●チャートの拡大・縮小

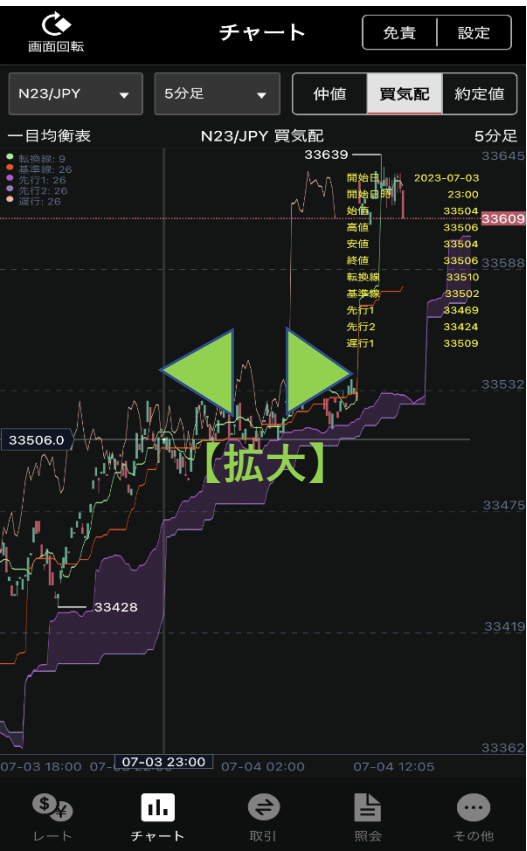

●チャート画面の設定



足種類

ローソク足の種類を選択できます。

チャートエリア

種類、短期・中期・長期の設定ができます。

指標

種類、短期・長期・シグナルの設定ができます。

●チャート画面から発注



チャート画面上をダブルタップすると注文入力画面へ遷移します。



取引

●新規注文



注文手法を選択します。

※こちらの画面からの決済注文は、ポジションを指定して決済できません。

「単一」成行・指値・トリガ

新規・決済、売買、成行・指値・トリガ等を選択します。枚数を入力します。

「確認」をタップします。



確認画面へ遷移します。「注文」をタップして注文が出ます。

※「注文」をタップすると、ポップアップ画面が出て発注できない場合は同意確認事項があります。P.12を参照してください。

※画面下部に表示されている注意事項をご確認ください。

◆発注できない場合

※「注文」をタップ後、下図のようなポップアップ画面が出た場合は、同意確認事項があります。



●同意確認事項の確認方法（アプリから操作する場合）

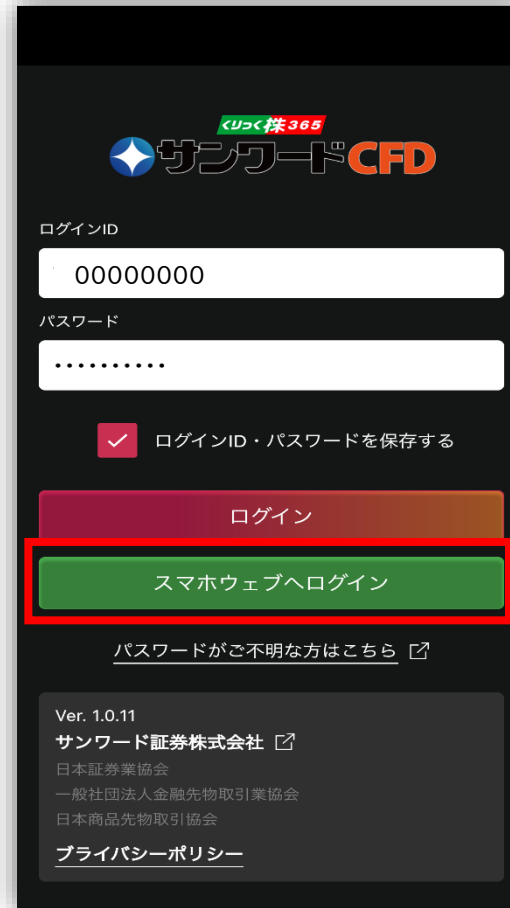

アプリのログイン画面で、IDパスワードを入力して「スマホウェブへログイン」をタップします。

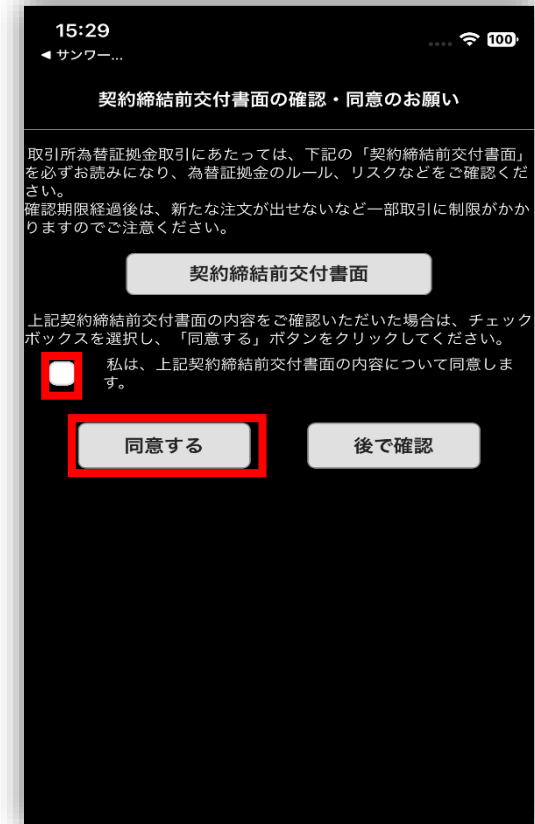

「契約締結前交付書面」をタップして内容をご確認いただきます。ご理解・同意いただけましたらチェックして「同意する」ボタンをタップしてください。

※取引説明書が未確認の場合には、同意事項に同意をいただく必要がございます。上記の流れに沿って確認してください。

●同意確認事項の確認方法（スマホWEB版から操作する場合）



ブラウザで「サンワード証券」とホームページを検索し、スマートフォン用のサイトで開きます。



「ログイン」→「スマホweb版」をタップします。

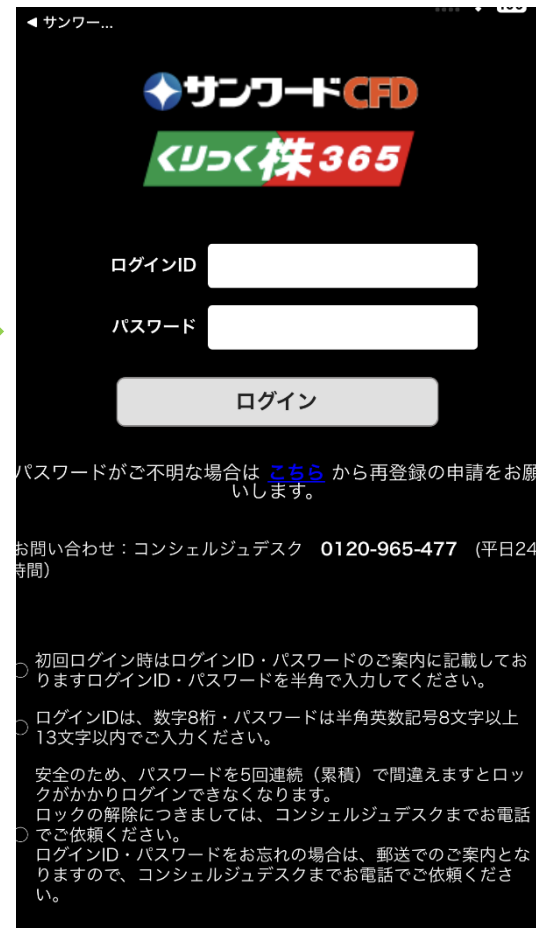

ログイン画面が立ち上がります。IDパスワードを入力してログインしてください。

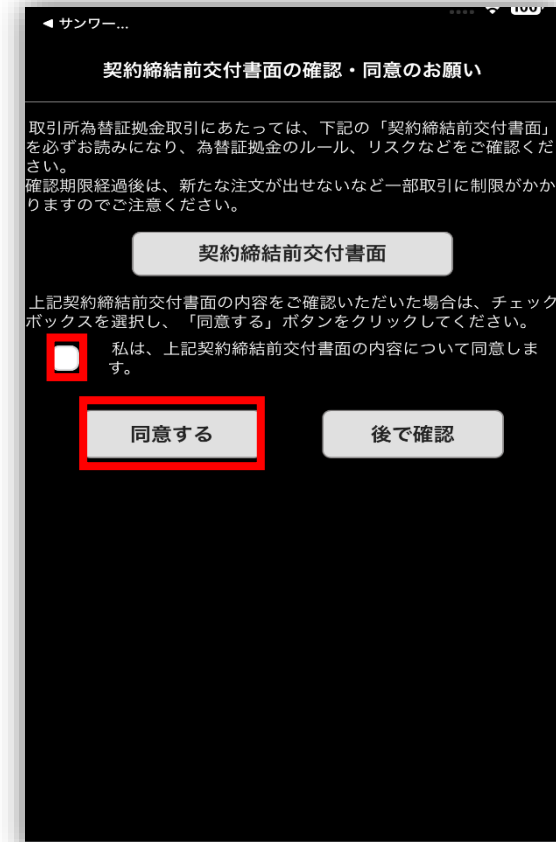

「契約締結前交付書面」をタップして内容をご確認いただけます。ご理解・同意いただけましたらチェックして「同意する」ボタンをタップしてください。

■照会

各項目の画面へ遷移します。



①注文一覧



新規及び決済の注文中のリストを表示します。

②建玉一覧



保有ポジションのリストを表示します。「商品」をタップすると通貨ペアを絞ることができます。「売買」をタップすると買ポジションと売ポジションで絞ることができます。

③注文履歴

注文履歴				
絞り込み: 商品 注文種別				
商品	新規/決済	注文種別	注文価格	注文受付
売/買	注文手法	執行条件	注文数量	約定日時
N23/JPY	新規	新規	-	2023/07/04
買	単一	成行	10	12:29:09
N23/JPY	新規	注文受付	-	2023/07/04
買	単一	成行	10	12:29:09
N23/JPY	新規	約定		
買	単一	成行		
N23/JPY	新規	新規		
買	単一	成行		
N23/JPY	新規	注文受付		
買	単一	成行		
N23/JPY	新規	約定		
買	単一	成行		
D23/JPY	新規	新規		
買	単一	成行		
D23/JPY	新規	失効		
買	単一	成行		
N23/JPY	新規	新規		
買	単一	指値		

注文履歴詳細	
注文種別	新規
注文手法	単一注文
商品	N23/JPY
売買	買
新規決済	新規
執行条件	成行
価格	-
執行数量	5
スリッページ許容値	-
執行基準値	-
トレール値幅	-
期限	-
約定価格	-
約定数量	-
注文受付/約定日時	2023/07/13 15:49:44
注文受付番号	0000083683
親注文番号	-
備考	-

30日前までの注文の履歴が確認できます。商品、注文種別で絞り込むことができます。確認したい履歴をタップすると、「注文履歴詳細」が確認できます。

④約定履歴

約定履歴			
商品 全注文種別 全注文種別			
商品	約定価格	売買差損益	約定成立日時
売/買	約定数量	手数料	
N23/JPY	33,612	-	2023/07/04
買	10	33,000	12:29:09
N23/JPY	33,196		
買	2		
N23/JPY	32,644		
買	1		
C23/JPY	2,448		
買	1		
D23/JPY	33,839		
買	1		
C23/JPY	2,449		
買	3		

約定履歴詳細	
約定成立日時	2023/07/04 12:29:09
注文手法	単一注文
商品	N23/JPY
売買	買
新規決済	新規
約定数量	10
執行条件	成行
約定価格	33,612
決済相手約定価格	-
売買差損益	-
金利・配当相当額	-
手数料(税込)	33,000
備考	-

約定した注文の履歴が確認できます。商品、注文種別で絞ることができます。

⑤証拠金状況

証拠金状況	
有効比率	854.2%
有効証拠金額	10,900,616
証拠金預託額	9,887,210
発注可能額	9,624,506
必要証拠金額	1,276,110
発注証拠金額	0
評価損益相当額	1,039,650
金利・配当相当額	6,756
決済損益予定額	0
未払手数料	33,000
前日証拠金不足額	0
当日入金額	10,000
出金可能額	8,578,100
出金指示額	0

有効比率、証拠金預託額、有効証拠金額、発注可能金額等、口座状況を確認することができます。

⑥出金指示・取消

出金指示額 円

出金可能額 8,578,100 円

取消 クリア 確認

■ 保有ポジションの評価損益等の状況により、出金指示額の全額または一部金額が出金できないことがあります。

■ お客様口座へ振込を行う日は出金依頼取引日の翌銀行営業日となりますので、ご注意ください。

■ 出金額を変更する場合は、いったん取消のうえ新たに出金指示を出してください。

お客様の預かり金額を超えない範囲で、ご登録の出金先金融機関口座へ出金依頼を行うことができます。

※出金依頼額を変更する場合は、いったん取消をしてから再度、出金依頼を行ってください。

⑦相場表

絞り込み: 2023/07/14 全商品

商品	直近約定値	清算価格	金利・配当	取引数量
N23/JPY	32,758	32,604	100	1,540
X23/JPY	0	15,958	1,100	0
F23/JPY	7,443	7,443	-141	11
D23/JPY	34,345	34,345	-29	3
G23/JPY	25,150	25,150	-7	1
C23/JPY	0	2,582	0	0
Q23/JPY	0	15,274	-14	0
N24/JPY	32,702	32,702	100	104
X24/JPY	16,131	16,131	1,100	46
F24/JPY	7,469	7,469	-141	5

相場表を表示します。

⑧商品情報

レバレッジコース: 通常

取扱商品	取引単位 呼び値	必要証拠金 証拠金基準額 (1取引単位あたり)
N23/JPY	100 N23 1 JPY	76,110 76,110
X23/JPY	100 X23 1 JPY	37,640 37,640
F23/JPY	100 F23 1 JPY	16,530 16,530
D23/JPY	10 D23 1 JPY	7,560 7,560
G23/JPY	100 G23 1 JPY	43,920 43,920
C23/JPY	100 C23 1 JPY	21,150 21,150
Q23/JPY	10 Q23 1 JPY	4,910 4,910
N24/JPY	100 N24 1 JPY	92,740 92,740
X24/JPY	100 X24 1 JPY	43,680 43,680
F24/JPY	100 F24 1 JPY	14,730 14,730
D24/JPY	10 D24 1 JPY	7,970 7,970
G24/JPY	100 G24 1 JPY	45,620 45,620
C24/JPY	100 C24 1 JPY	15,150 15,150
Q24/JPY	10 Q24	5,680

取扱商品の取引単位、証拠金などを確認できます。

⑨金利・配当相当額

絞り込み: N23/JPY 2023年06月

取引日	決済日	金利日数	金利・配当相当額
06/30(金)	07/04	1	100
06/29(木)	07/03	1	100
06/28(水)	06/30	3	100
06/27(火)	06/29	1	100
06/26(月)	06/28	1	100
06/22(木)	06/26	1	100
06/21(水)	06/23	3	100
06/20(火)	06/22	1	100
06/19(月)	06/21	1	100
06/16(金)	06/20	1	100
06/15(木)	06/19	1	100
06/14(水)	06/16	3	100

商品別に、月単位で金利・配当相当額を表示します。

◆決済

『建玉一覧』から決済注文を出します。

建玉一覧

商品 売買 決済 建玉整理

評価損益合計 1,041,530
金利・配当 相当額合計 -576 / 7,332

建玉数量合計 買 22 売 -
平均約定価格 買 - 売 -

選択	商品	約定成立日時	建玉数量	約定価格	評価損益
	売/買		決済可能		金利/配当相当額
<input checked="" type="checkbox"/>	N23/JPY 買	2023/07/04 12:29:09	10	33,612	-4,000
<input checked="" type="checkbox"/>	N23/JPY 買	2023/06/30 11:54:22	2	33,196	82,400
<input checked="" type="checkbox"/>	N23/JPY 買	2023/06/27 11:27:54	1	32,644	96,400
<input checked="" type="checkbox"/>	N23/JPY 買	2023/05/16 17:51:52	1	29,802	380,600
<input checked="" type="checkbox"/>	N23/JPY 買	2023/05/10 14:44:26	1	29,222	438,600

決済を行うポジションを選択し、「決済」をタップします。
※すでに決済注文が出ているポジションは選択できません。



建玉決済

証拠金 チャート

N23/JPY

H 33,639 L 33,600 前日比 66

売注文(買気配) 33,609 買注文(売気配) 33,614

単一 トレール IFD OCO IFO ストリーミング

注文種類 決済/売

執行条件 成行

価格

ストリーミング

約定成立日時 建玉数量 発注数量 約定価格 評価損益

2023/06/30 2 2 33,196

単一/OCO/ストリーミング等を選択し、執行条件、枚数などそれぞれの入力項目を選択・入力します。「確認」で確認画面が表示されます。

N23/JPY

H 33,639 L 33,600 前日比 66

売注文(買気配) 33,603 買注文(売気配) 33,613

単一 トレール IFD OCO IFO ストリーミング

新規/決済 数量 2

決済

スリッページ 0

約定成立日時 建玉数量 発注数量 約定価格 評価損益

2023/06/30 11:54:22 2 2 33,196 83,200

ストリーミングの場合は価格パネルをタップすることで注文ができます。

本注文画面においては、注文内容確認画面は不要です。売または買のレート表示部分をタップすると注文が発注されます。

レート チャート 取引 照会 その他

※ストリーミングの場合は確認画面はありません。チェック欄にレ点を入れると売または買のレート表示部分がタップできるようになり発注できます。



注文内容確認

N23/JPY

H 33,639 L 33,600 前日比 66

売注文(買気配) 33,606 買注文(売気配) 33,607

注文方法 単一注文

注文種類 決済/売

執行条件 成行 価格 -

ストリーミング - トレール 値幅 -

有効期限 - 数量 2 枚

親注文番号 -

決済相手情報

約定成立日時	発注数量	約定価格
2023/06/30 11:54:22	2	33,196

上記の内容にお間違いがなければ注文ボタンを押してください。

戻る 注文

入力内容を確認後、「注文」をタップすると発注されます。

◆建玉整理申請

同じ商品の、売りポジションと買いポジションを同時に同枚数決済する場合、『建玉整理申請』を行うことができます。建玉整理申請した場合の決済価格は売気配と買気配の間の値段である「仲値」での決済になりますので売りポジションも買いポジションも同じ値段で決済することになります。なお、決済時の手数料は不要です。（※決済指定「不可」のお客様は両建ができませんので建玉整理申請はありません。）

＜ 照会 建玉一覧

商品 売買 決済 建玉整理

評価損益合計 **935,510**
金利・配当 相当額合計 **-576 / 6,932**

建玉数量合計 **買 20 売 2**
平均約定価格 **買 - 売 -**

選択	商品	約定成立日時	建玉数量	約定価格	評価損益
	売/買		決済可能		金利/配当相当額
<input checked="" type="checkbox"/>	N23/JPY 売	2023/07/04 12:40:35	2	33,591	-600 0 / 0
<input checked="" type="checkbox"/>	N23/JPY 買	2023/07/04 12:29:09	10	33,612	-18,000 0 / 0
<input checked="" type="checkbox"/>	N23/JPY 買	2023/06/27 11:27:54	1	32,644	95,000 0 / 500
<input checked="" type="checkbox"/>	N23/JPY 買	2023/05/16 17:51:52	1	29,802	379,200 0 / 3,300
<input checked="" type="checkbox"/>	N23/JPY 買	2023/05/10 14:44:26	1	29,222	437,200 0 / 3,600

レート チャート 取引 照会 その他

建玉整理をしたいポジションを売り・買いそれぞれ選択し、「建玉整理」をタップします。

＜ 建玉一覧 建玉整理申請

下記の申請内容が正しければ、確認ボタンを押してください。

商品	N23/JPY
申請内容	
約定成立日時	2023/07/04 12:40:35
売買	売
評価損益	-600
申請可能数量	2
申請内容	
約定成立日時	2023/05/16 17:51:52
売買	買
評価損益	379,200
申請可能数量	1
申請数量	<input type="text" value="1"/>

確認

レート チャート 取引 照会 その他

枚数が「申請枚数」に表示されますので、申請したい枚数を指定します。※売り買い同じ枚数しか申請できません。

＜ 建玉整理申請 建玉整理確認

下記の申請内容が正しければ、整理ボタンを押してください。

商品	N23/JPY
申請内容	
約定成立日時	2023/07/04 12:40:35
売買	売
評価損益	-600
申請可能数量	2
申請内容	
約定成立日時	2023/05/16 17:51:52
売買	買
評価損益	379,200
申請可能数量	1
数量合計	
買	1
売	2
申請数量	1

整理

レート チャート 取引 照会 その他

確認画面で注文内容を確認し、「整理」で注文が出ます。

＜ 建玉一覧 建玉整理受付

申請を受付ました。

約定履歴

レート チャート 取引 照会 その他

◆ 注文中の変更・取消

『注文一覧』を表示します。すでに決済注文が出ており、かつ発注可能枚数が残っている場合、決済注文の変更・取消をすることができます。

※「連続注文」とは、ある注文が成立したら、次に発注される注文をあらかじめセットしておくことができる注文方法です。

注文一覧

商品 注文種類

変更/取消 連続注文

選択	商品	新規/決済 注文手法	注文状況 執行条件	注文価格 注文数量
<input type="checkbox"/>	Q23/JPY 売	新規 単一	注文中 指値	15,250 2
<input checked="" type="checkbox"/>	N23/JPY 売	新規 単一	注文中 指値	33,600 3

注文の変更・取消は、変更・取消する注文をタップしてください。

レート チャート 取引 照会 その他

注文変更・注文取消

注文受付番号 0000082959

注文受付日時 2023/07/04 12:43:12

商品	N23/JPY	売買	売
数量	3枚	3	枚
注文価格	33,600	33600	
全注文種別	新規	執行条件	指値
トレール	-	トレール値幅	-
有効期限	当日	子注文有無	無
親注文番号	-		

■ 注文の変更は、赤字で表示される価格や数量をタップしていただくと入力パネルが表示されます。

キャンセル 注文取消 変更確認

レート チャート 取引 照会 その他

変更・取消したいポジションを選択し、上の「変更/取消」をタップします。

変更であれば変更箇所に入力し「変更確認」を、取消であれば「取消確認」をタップする。

※OCO注文は変更ができません。
注文を取消後、新たにOCO注文を発注してください。

注文取消確認

下記の注文内容を確認の上、注文取消ボタンを押してください。

注文受付番号 0000082961

注文受付日時 2023/07/04 12:46:31

OCO1

商品	D23/JPY	売買	買
数量	2枚		
注文価格	3,400		
全注文種別	新規	執行条件	指値
有効期限	当日	子注文有無	無
親注文番号	-		

OCO2

商品	D23/JPY	売買	買
数量	2枚		
注文価格	34,600		
全注文種別	新規	執行条件	トリガ
有効期限	当日	子注文有無	無
親注文番号	-		

キャンセル 注文取消

■ その他

ニュース・お知らせの閲覧、設定・パスワードの変更などを行うことができます。

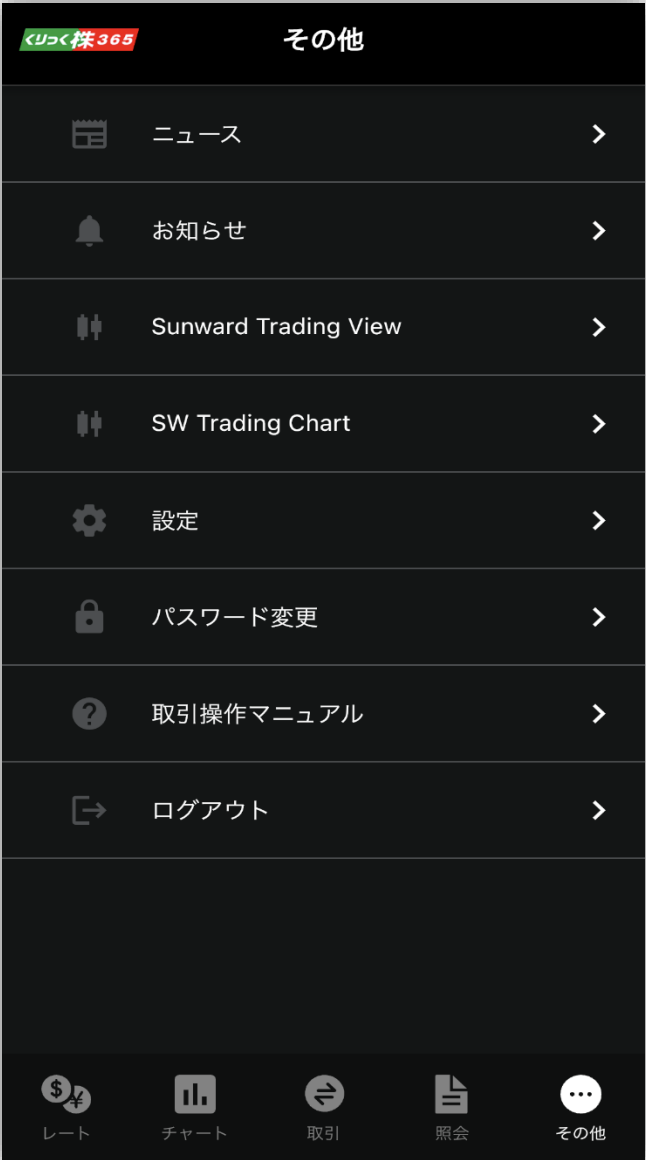

①

①配信ニュースを閲覧できます。

②

②取引所・弊社からのお知らせ、お取引に関するお知らせ、システムアラートが確認できます。

③

④

⑤

⑥

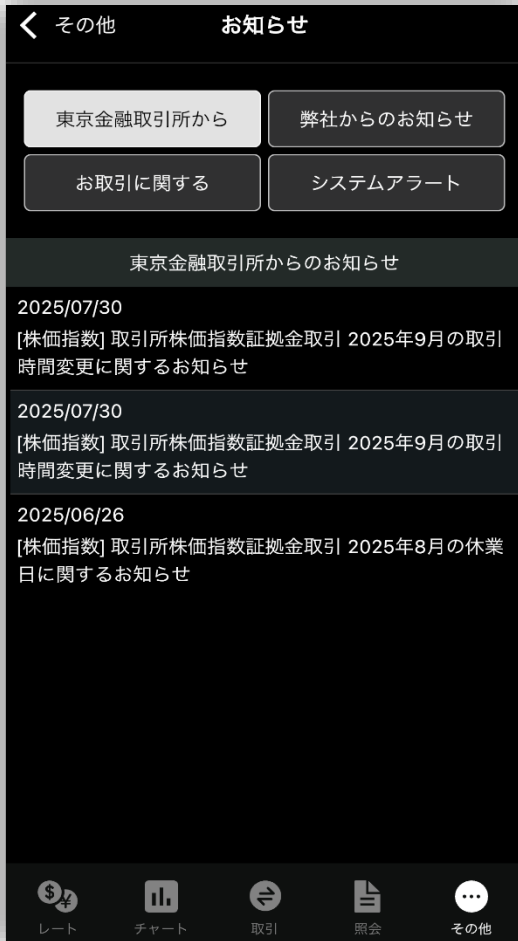

③詳細なチャート分析が可能です。

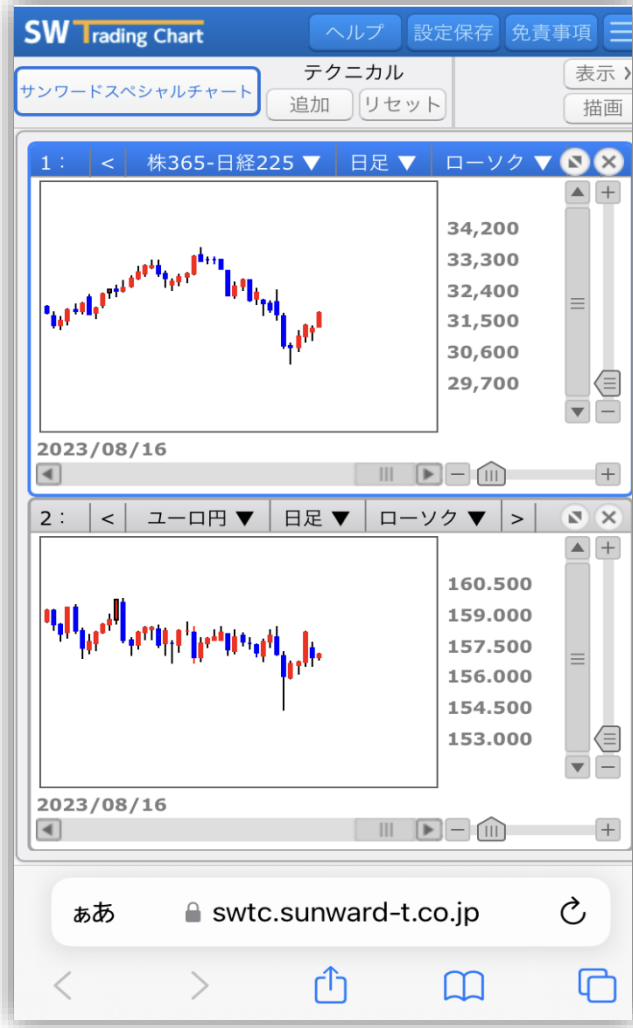

※パソコン画面に最適化されたシステムですので、タブレットなど大きな画面の端末でのご利用をお勧めします。

④各種設定を行うことができます。

プリセット情報設定

商品: [選択可能]

価格 (刻み): [選択可能]

数量: [選択可能] 枚

有効期限: [選択可能]

決済指定 [可能]

決済指定について

可能: 予め建玉を指定して決済する方法です。両建てや決済相手を指定することが出来ます。

不可: 先入先出法 (古い建玉から決済されます) のことです。決済相手を選択することや両建ては出来ません。

※当日約定がある場合、決済指定の変更はできません。

※未約定の注文が発注されている場合、本日約定した注文がある場合、および両建てのある場合には、決済指定の設定は変更できません。

※注文中の注文がある状態で決済指定の変更はできませんので、全ての注文を取消した上で決済指定の変更を行ってください。

⑤パスワードの変更を行うことができます。

パスワード変更

変更前: [入力欄]

変更後: [入力欄]

変更後 (確認用): [入力欄]

変更

注意事項

パスワードの変更は、半角英数字で8桁から13桁で設定して下さい。数字のみ又は英字のみの設定も可能です。

パスワードに使用可能な文字は以下の通りです。

数字: 0123456789

英大文字: ABCDEFGHIJKLMNOPQRSTUVWXYZ

英小文字: abcdefghijklmnopqrstuvwxyz

設定可能な桁数、使用可能な文字等を記載しております。

変更前のパスワードと、新しく設定するパスワードを入力します。
「変更」ボタンをタップして完了です。

【PC】

こちら から再登録の申請をお願いします。' (If you are unsure of your password, please apply for re-registration from [here](#)). At the bottom, contact information is provided: 'お問い合わせ：コンシェルジュデスク 0120-965-477（平日24時間）'."/>

【アプリ】

こちら へ' (If you are unsure of your password, go [here](#)). The footer includes 'Ver. 1.0.11' and 'サンワード証券株式会社'."/>

【スマホWEB版】

こちら から再登録の申請をお願いします。' (If you are unsure of your password, please apply for re-registration from [here](#)). Contact information is listed at the bottom: 'お問い合わせ：コンシェルジュデスク 0120-965-477（平日24時間）'. There are also two informational notes about initial login and password requirements."/>

パスワード再登録の申請

登録されているメールアドレスにパスワード再登録用のURLを送信しました。

ログインIDと登録メールアドレスを入力し申請すると、メールが送信されます。

※再登録が完了するとパスワードロックも自動的に解除されます。

【 パスワード再登録の申請ができない場合 】

パスワード再登録の申請

ログインID	<input type="text"/>
登録メールアドレス	<input type="text"/>

パスワード再登録の申請

1087 パスワード再登録の申請は、当社でログイン履歴が確認できる方に限ります。

- ・口座開設後、ログインしたことがない場合はパスワード再登録の申請はできません。
- ・ログインIDと弊社に登録していただいているメールアドレスを入力してください。

ご不明な方はコンシェルジュデスク（0120-965-477）までお問い合わせください。

※一度もログインしたことがない場合は自動再登録の申請はできません。

パスワード再登録の申請

ログインID	<input type="text"/>
登録メールアドレス	<input type="text"/>

パスワード再登録の申請

1082 ログインIDとメールアドレスが一致しません。

- ・口座開設後、ログインしたことがない場合はパスワード再登録の申請はできません。
- ・ログインIDと弊社に登録していただいているメールアドレスを入力してください。

ご不明な方はコンシェルジュデスク（0120-965-477）までお問い合わせください。

※ログインIDと弊社に登録されているメールアドレスが一致しない場合は申請できません。

メールに記載されているURLから、新しいパスワードの設定をします。



パスワード再登録

パスワード	<input type="password"/>
パスワード（確認用）	<input type="password"/>

パスワード再登録

※ パスワードの変更は、半角英数字で8桁から13桁で設定して下さい。
数字、英大文字、英小文字、記号を1文字ずつ以上、組み合わせることが必須となっております。
また、誕生日等他人に分かりやすいパスワードは避け、変更後のパスワードについては、お客様ご自身で慎重に管理を行っていただきますようお願いいたします。

パスワード再登録

パスワードを変更しました。



ログイン画面から、新パスワードを入力し、ログインしてください。

当社は、株式会社東京金融取引所の「くりっく株365」から指定を受けた、取引参加者です。

「くりっく株365」は、株式会社東京金融取引所の登録商標であり、同取引所が上場している取引所株価指数証拠金取引の愛称として使用するものです。